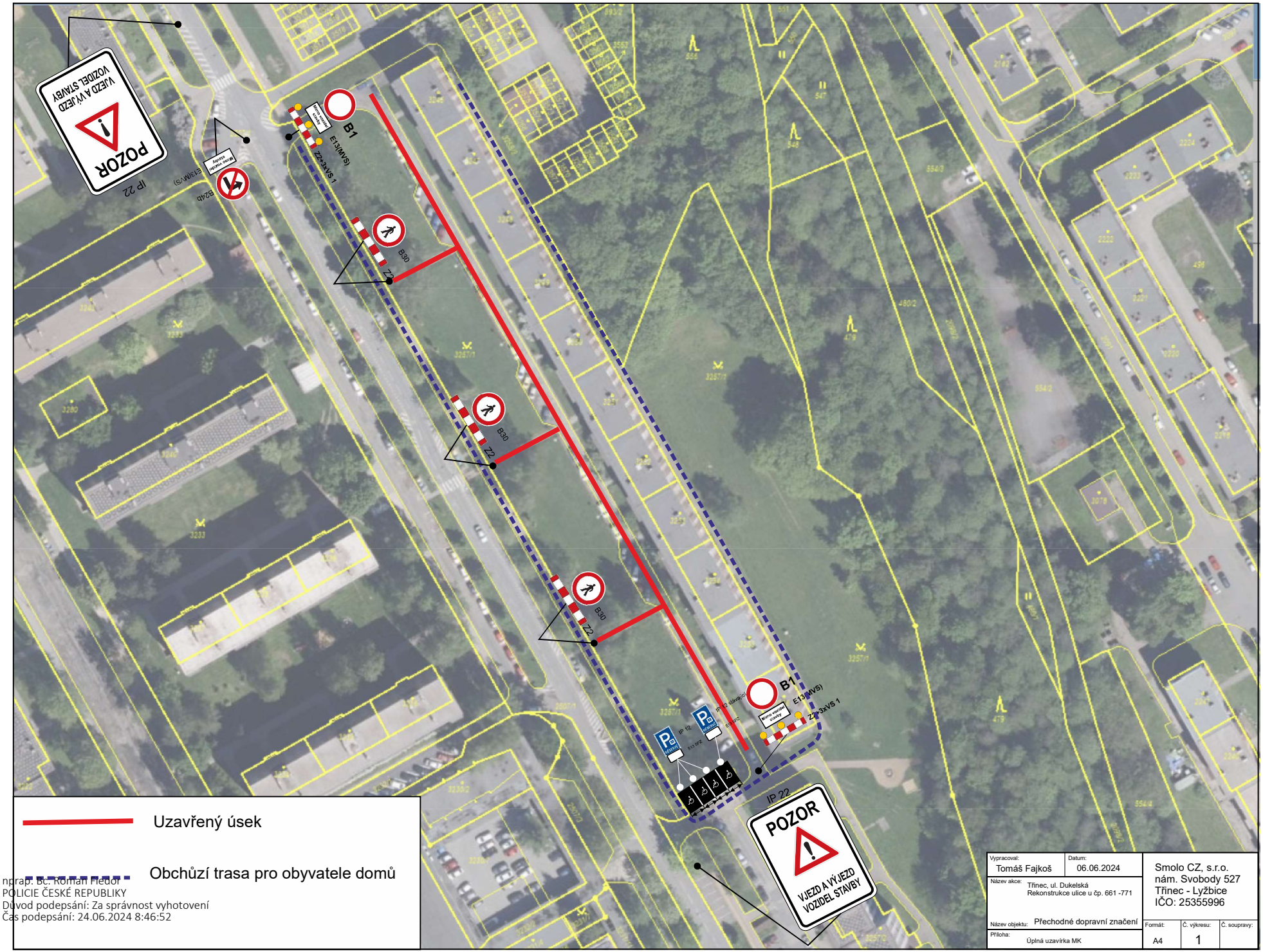

Vypracoval: Tomáš Fajkoš	Datum: 06.06.2024	Smolo CZ, s.r.o. nám. Svobody 527 Třinec - Lyžbice IČO: 25355996
Název akce: Třinec, ul. Dukelská Rekonstrukce ulice u čp. 661 -771		
Název objektu: Přechodné dopravní značení		
Příloha: Úplná uzavírka MK	Formát: A4	Č. výkresu: 1 / Č. soupravy:

nprap. Bc. Roman Fiedor
POLICIE ČESKÉ REPUBLIKY
Důvod podepsání: Za správnost vyhotovení
Čas podepsání: 24.06.2024 8:46:52